

# Διεθνής Αερολιμένας Αθηνών

Τεχνολογίες ροής δεδομένων σε IP δίκτυα:  
Ένας δρόμος προς τα συστήματα πληροφόρησης  
επιβατών επόμενης γενιάς

# Σύστημα πληροφόρησης επιβατών

- ✓ Σύστημα πληροφόρησης επιβατών επόμενης γενιάς
- ✓ Οι επιβάτες που καταφθάνουν έχουν διαφορετικές ανάγκες πληροφόρησης από αυτούς που αναχωρούν
- ✓ Δελτίο καιρού, η ώρα, συναλλαγματικές ισοτιμίες, δρομολόγια μέσω μεταφοράς, ειδήσεις
- ✓ Υπηρεσίες με βάση την θέση του παραλήπτη
- ✓ Χρησιμοποίηση του συστήματος για μετάδοση τηλεοπτικού σήματος υψηλής ευκρίνειας

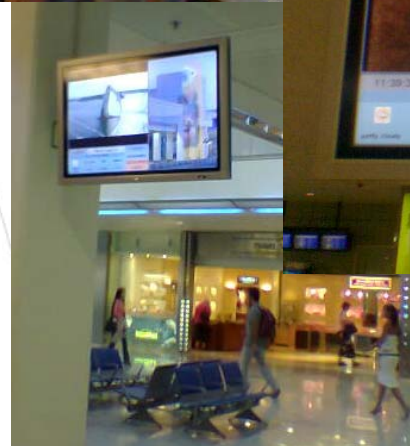

# Ήψη επίπεδης οθόνης

		Page 1 of 8		Arrivals
AIRLINE	FLIGHT	ORIGIN	SCHED	REMARK
OLYMPIC	OA 412	New York JFK	10:10	Arrived 10:35
TUNISAIR	TU 220	Tunis	10:15	Arrived 10:25
OLYMPIC	OA 061	Paros	10:25	Arrived 10:45
OLYMPIC	OA 003	Naxos	10:30	Arrived 10:15
MEA	ME 251	Beirut	10:40	Cancelled
OLYMPIC	OA 332	Larnaca	11:00	Arrived 11:05
TAROM	RO 277	Bucharest OTP	11:05	Arrived 10:45
AEGEAN CRONOS	A3 903	Larnaca	11:05	Arrived 11:00
OLYMPIC	OA 573	Mitilini	11:10	Arrived 10:55
AEGEAN CRONOS	A3 223	Kos	11:15	Arrived 11:05
CYPRUS AIRWAYS	CY 384	Larnaca	11:15	Arrived 11:05
MAERSK	DM 141	Copenhagen	11:20	Arrived 11:05
OLYMPIC	OA 533	Chania	11:20	Arrived 11:40
OLYMPIC	OA 753	Samos	11:25	Arrived 11:10
OLYMPIC	OA 322	Istanbul	11:25	Arrived 11:15
OLYMPIC	OA 803	Ioannina	11:35	Arrived 11:50
OLYMPIC	OA 905	Thessaloniki	11:40	Arrived 11:30
OLYMPIC	OA 505	Iraklion	11:40	Arrived 11:35
VIRGIN EXPRESS	TV 402	Brussels	11:45	Arrived 11:15
AEGEAN CRONOS	A3 307	Iraklion	11:50	Arrived 11:55
Alitalia	AZ 720	Rome FCO	11:55	Arrived 11:40
OLYMPIC	OA 703	Rhodes	11:55	Arrived 12:00

13:10

WEDNESDAY, DECEMBER 8

DESTINATION

WEATHER AT DESTINATION

PARIS  
FRANCE

40F/90°C

80%

NW

TIME AT DESTINATION

cloudy

temp

humidity

winds

12:10

# Όψη σε προσωπικό υπολογιστή

- ✓ Η πρόσβαση του συστήματος είναι εφικτή από οποιονδήποτε προσωπικό υπολογιστή είναι εξοπλισμένος με διαδικτυακό φυλλομετρητή (Web browser)
- ✓ Το σύστημα επιτρέπει την επιλογή ανάμεσα σε τηλεοπτικά κανάλια ζωντανού περιεχομένου ή σε αποθηκευμένες ταινίες κατ' απαίτηση του χρήστη-συνδρομητή
- ✓ Απαιτήσεις του προσωπικού υπολογιστή για ομαλή λειτουργία
  - ✓ Αρκετά δυνατός κεντρικός επεξεργαστής
  - ✓ Μνήμη
  - ✓ Έκδοση 9 του Windows Media Player
- ✓ Η κωδικοποίηση και συμπίεση του τηλεοπτικού σήματος γίνεται με χρήση αλγορίθμων βασισμένων στο διεθνές πρότυπο MPEG-4. Ο ρυθμός ροής δεδομένων είναι 1,5 Mbits/

# Αρχές λειτουργίας τεχνολογίας ροής δεδομένων

- ✓ Το τηλεοπτικό σήμα ροής δεδομένων χρησιμοποιεί το υπάρχον IP δίκτυο του αερολιμένα
- ✓ 12 κανάλια τηλεόρασης είναι διαθέσιμα για λήψη σε προσωπικούς υπολογιστές, υπολογιστές παλάμης και τηλεοπτικούς δέκτες
- ✓ Ταινίες κατά προτίμηση, ντοκιμαντέρ και ταινίες μικρού μήκους είναι αποθηκευμένες στους διακομιστές (servers) του συστήματος
- ✓ Κεντρική διαχείριση του συστήματος επιτρέπει την εποπτεία των συνδρομητών καθώς και τον απομακρυσμένο έλεγχο των συσκευών απεικόνισης

# Ήψη τηλεοπτικού δέκτη

- ✓ Η πρόσβαση στο σύστημα από τηλεοπτικούς δέκτες είναι δυνατή με την χρήση τερματικών συσκευών (αποκωδικοποιητών)
- ✓ Η χρήση τερματικής συσκευής επιτρέπει την επιλογή καναλιών ή ταινιών κατά προτίμηση του συνδρομητή
- ✓ Απαιτήσεις της τερματικής συσκευής για ομαλή λειτουργία
  - ✓ Αρκετά δυνατός κεντρικός επεξεργαστής
  - ✓ Μνήμη
  - ✓ Έκδοση 9 του Windows Media Player
- ✓ Η κωδικοποίηση και συμπίεση του τηλεοπτικού σήματος γίνεται με χρήση αλγόριθμων βασισμένων στο διεθνές πρότυπο MPEG-4. Ο ρυθμός ροής δεδομένων είναι 1,5 Mbits/sec ανά κανάλι ροής δεδομένων

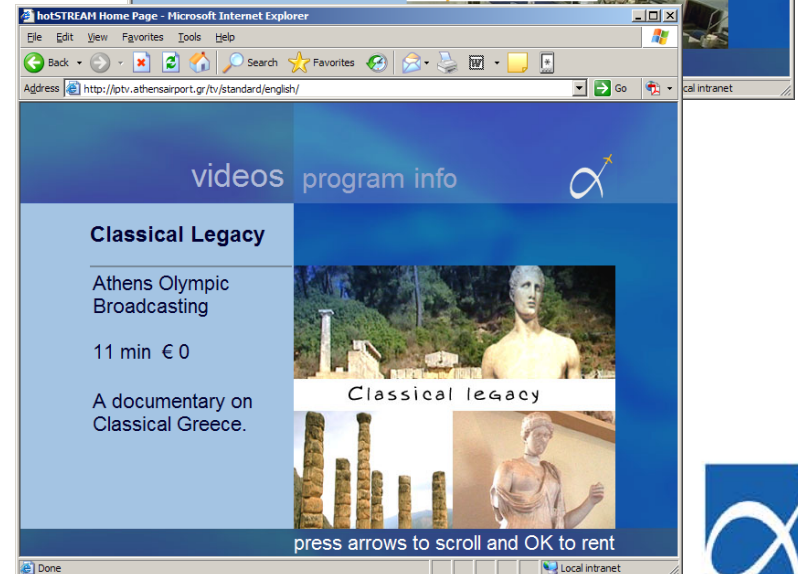
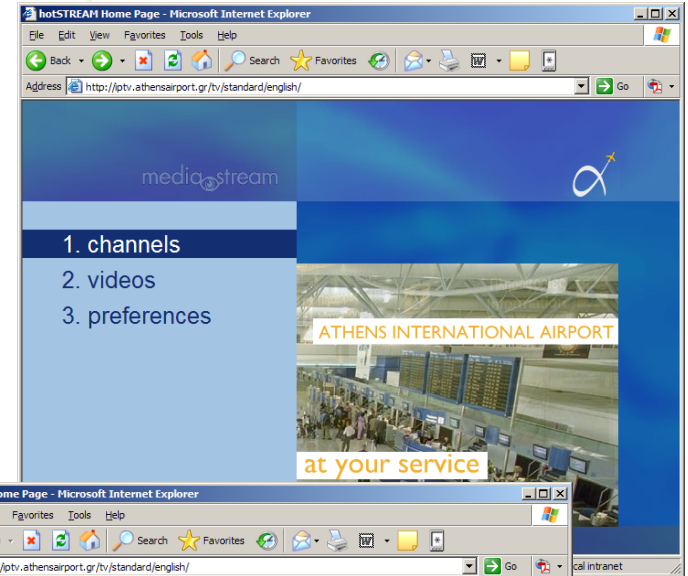

# Αναπαραγωγή σε τηλεοπτικούς δέκτες

- ✓ Η αναπαραγωγή γίνεται μέσω του Διαδικτύου σε ενσύρματες ή ασύρματες συσκευές
- ✓ Η αναπαραγωγή σε τηλεοπτικούς δέκτες γίνεται εφόσον αυτοί είναι εξοπλισμένοι με τερματικές συσκευές (αποκωδικοποιητές)
- ✓ Ο αποκωδικοποιητής που χρησιμοποιούμε είναι το μοντέλο Fujitsu-SIEMENS Activy media centre
- ✓ Η κωδικοποίηση και συμπίεση του τηλεοπτικού σήματος με χρήση αλγορίθμων βασισμένων στο διεθνές πρότυπο MPEG-4 επιτρέπει χαμηλούς ρυθμούς ροής δεδομένων στο 1,5 Mbits/sec ανά κανάλι

# Όψη υπολογιστή παλάμης

- ✓ Στους υπολογιστές παλάμης η σύνδεση επιτυγχάνεται με τον Διαδικτυακό φυλλομετρητή Internet Explorer
- ✓ Είναι δυνατή η επιλογή καναλιών ή ταινιών κατά προτίμηση του συνδρομητή
- ✓ Απαιτήσεις της τερματικής συσκευής για ομαλή λειτουργία
  - ✓ Αρκετά δυνατός κεντρικός επεξεργαστής
  - ✓ Μνήμη
  - ✓ Έκδοση 9 του Windows Media Player
- ✓ Η κωδικοποίηση και συμπίεση του τηλεοπτικού σήματος με χρήση αλγορίθμων βασισμένων στο διεθνές πρότυπο MPEG-4. Ο ρυθμός ροής δεδομένων είναι 160 Kbits/sec ανά κανάλι
- ✓ Ιδανική λύση για λειτουργία πάνω από ασύρματα δίκτυα WiFi
- ✓ Η ποιότητα του ήχου είναι εξαιρετική

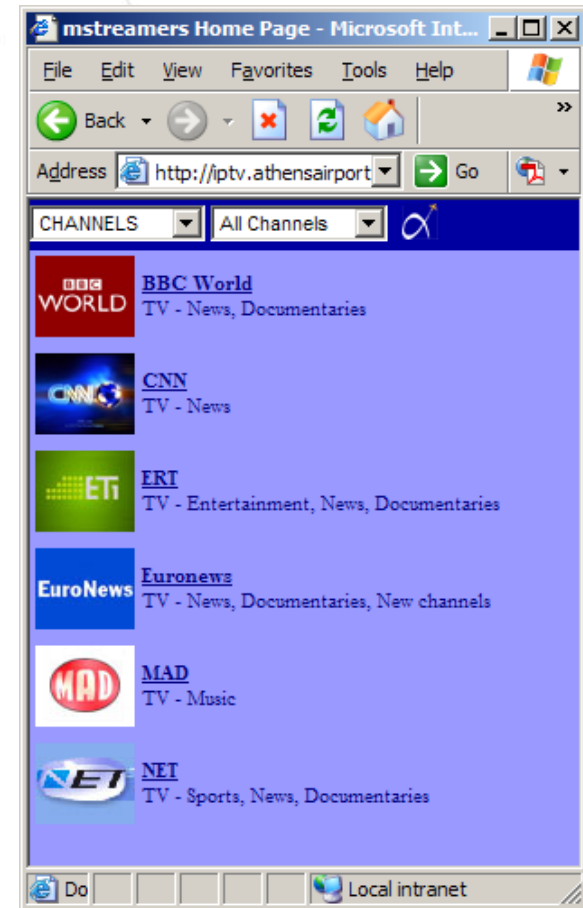

# Σύστημα διαχείρισης MediaSTREAM

- ✓ Κεντρική διαχείριση των διακομιστών ροής δεδομένων
- ✓ Καθολικός έλεγχος των διακομιστών
- ✓ Δυνατότητα προεπισκόπησης
- ✓ Κανάλια, ταινίες, συνδρομητές όλα διαχειρίζονται από μια πλατφόρμα με ενιαίο σύστημα απεικόνισης
- ✓ Δεν υπάρχει προαπαιτούμενη γνώση για τον διαχειριστή
- ✓ Υπάρχει η δυνατότητα κεντρικής επίλυσης τεχνικών προβλημάτων και διαγνωστικών

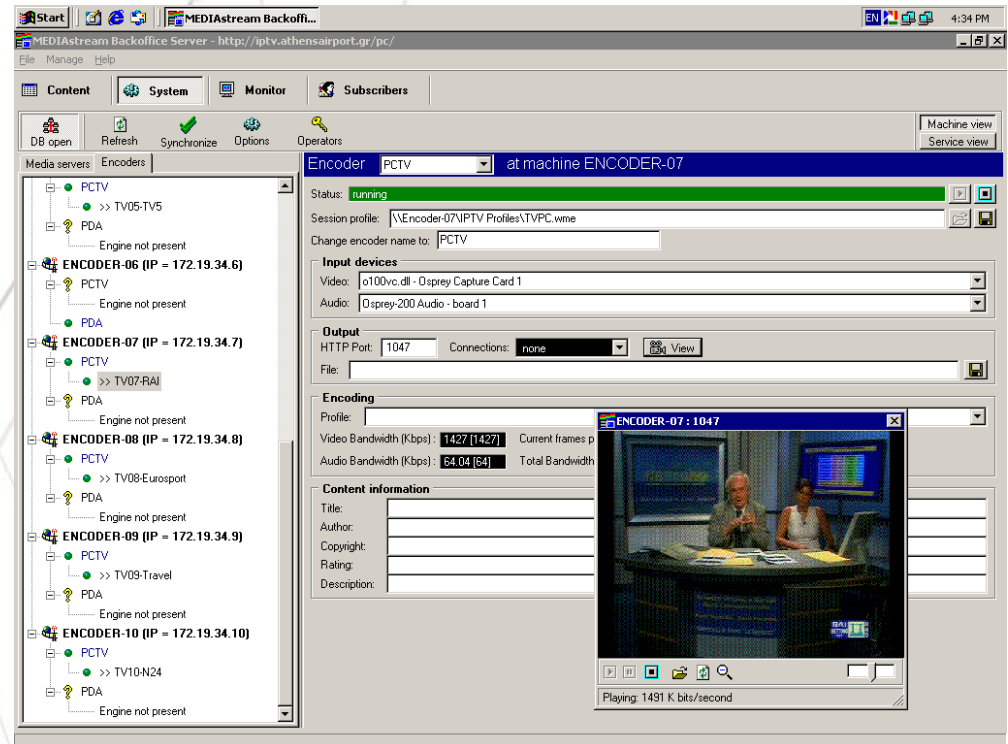

- PCTV
  - TV05-TV5
  - PDA
- ENCODER-06 (IP = 172.19.34.6)
  - PCTV
  - PDA
- ENCODER-07 (IP = 172.19.34.7)
  - PCTV
    - TV07-RAI
  - PDA
- ENCODER-08 (IP = 172.19.34.8)
  - PCTV
    - TV08-Eurosport
  - PDA
- ENCODER-09 (IP = 172.19.34.9)
  - PCTV
    - TV09-Travel
  - PDA
- ENCODER-10 (IP = 172.19.34.10)
  - PCTV
    - TV10-N24
  - PDA

The right-hand pane shows the configuration for 'Encoder PCTV at machine ENCODER-07'. The status is 'running'. The session profile is '\\Encoder-07\IPTV Profiles\TVPC.wme'. The input devices are 'o100vc.dll - Osprey Capture Card 1' for video and 'Osprey-200 Audio - board 1' for audio. The output is set to 'HTTP Port: 1047' with 'Connections: none'. The encoding profile shows a video bandwidth of 1427 Kbps and an audio bandwidth of 64.04 Kbps. A small video preview window shows a news anchor at a desk, with a playback speed of 1491 K bits/second.

# Σύστημα διαχείρισης BizSTREAM

- ✓ Κεντρική διαχείριση των συσκευών λήψης ροής δεδομένων
- ✓ Καθολικός έλεγχος των τερματικών και αποκωδικοποιητών
- ✓ Δυνατότητα προεπισκόπησης
- ✓ Λογισμικό πελάτη είναι εγκατεστημένο και λειτουργεί στα τερματικά και στους αποκωδικοποιητές
- ✓ Υπάρχει η δυνατότητα κεντρικής επίλυσης τεχνικών προβλημάτων και διαγνωστικών για τερματικά και αποκωδικοποιητές
- ✓ Σβήσιμο συσκευής και επαναφορά λειτουργίας «εξ αποστάσεως»

User name	Group	IP address	Device ID
conradcemo		172.19.4.69	2K_00202A...
Hdesextra2	Hospitality	172.19.4.62	XP_003005...
Hdesextra3	Hospitality	172.19.4.63	XP_003005...
Hdesextra4	Hospitality	172.19.4.64	XP_003005...
Hdeskintra2	Hospitality	172.19.4.66	XP_003005...
iptvpc01	Tunnel	172.19.4.49	XP_003005...
bulgari	Throttles	172.19.4.59	2K_00202A...
dutyfree	Throttles	172.19.4.58	2K_00202A...
Hdeskintra1	Hospitality	172.19.4.61	XP_003005...
Hdeskintra3	Hospitality	172.19.4.65	XP_003005...
Hdeskintra4	Hospitality	172.19.4.68	XP_003005...
hermes	Throttles	172.19.4.60	2K_00202A...
iptvpc02	Tunnel	172.19.4.50	XP_003005...
iptvpc03	Tunnel	172.19.4.51	XP_003005...
iptvpc04	Tunnel	172.19.4.52	XP_003005...
iptvpc05	Tunnel	172.19.4.53	XP_003005...
optical	Throttles	172.19.4.57	2K_00202A...
projector		172.19.4.35	XP_0002A5...
swatchleft	Throttles	172.19.4.55	2K_00202A...

# Διαχειριστής συνδρομητών MediaSTREAM

- ✓ Κεντρική διαχείριση συνδρομητών
- ✓ Καθολικός έλεγχος συνδρομητών
- ✓ Δυνατότητα στατιστικών
- ✓ Ενσωματωμένο σύστημα χρέωσης
- ✓ Υποστήριξη ενεργειών προώθησης υπηρεσιών
- ✓ Υποστήριξη εκπτώσεων, νέων προγραμμάτων και τηλεοπτικών μπουκέτων
- ✓ Εύκολη διασύνδεση με εσωτερικά συστήματα χρέωσης

Channel	Source	Status
2004Anniversary	A0B_opening_ceremony_vbr_1500_Full_720.wmv (2644 secs)	streaming
AIAChannel1	Splala_cbr2_1500_Full.wmv (1916 secs)	streaming
AIAChannel2	Byzantine_legacy_cbr2_1500_Full.wmv (903 secs)	streaming
BBCWorldPDA	PDA04BBCWorld	streaming
CNNPDA	PDA11-CNN	streaming
DubaiBusinessChannel	TV12-Dubai	streaming
ERTPDA	PDA01-ERT	streaming
EuronewsPDA	PDA06-Euronews	streaming
Eurosport	TV08-Eurosport	streaming
Greekislands	Ionia_nisia_cbr2_1500_Full.wmv (1343 secs)	streaming
MADPDA	PDA02-MAD	streaming
Modern_Greece	Athina_Artiki_cbr2_1500_Full.wmv (1153 secs)	streaming
N24	TV10N24	streaming
NET	TV03-NET	streaming
NETPDA	PDA03-NET	streaming
OracleBMW/racing	UBS_trophy_the_races_vbr_1500_Full_720.wmv (2916 secs)	streaming
RAINWS24	TV07-RAI	streaming
TravelChannel	TV09-Travel	streaming
TV5	TV05-TV5	streaming

Name	Source
2004Anniversary	file://\media\WMRoot\2004Anniversary.wsx
AIAChannel1	file://\media\WMRoot\AIAChannel1.wsx
AIAChannel2	file://\media\WMRoot\AIAChannel2.wsx
BBCWorld	file://\media\WMRoot\BBCWorld.wsx
BBCWorldPDA	file://\media\WMRoot\BBCWorldPDA.wsx
CNN	file://\media\WMRoot\CNN.wsx
CNNPDA	file://\media\WMRoot\CNNPDA.wsx
DubaiBusinessChannel	file://\media\WMRoot\DubaiBusinessChannel.wsx
DubaiBusinessPDA	file://\media\WMRoot\DubaiBusinessPDA.wsx
ERT	file://\media\WMRoot\ERT.wsx
ERTPDA	file://\media\WMRoot\ERTPDA.wsx

# Συμπεράσματα

- ✓ Το υπάρχον σύστημα μπορεί να εξελιχθεί σε ένα υπερ-σύστημα διανομής πολυμεσικού περιεχομένου χρησιμοποιώντας τις πληροφορίες αφίξεων-αναχωρήσεων σαν μια πρόσθετη πηγή πληροφοριών
- ✓ Η συμβατότητα με όλα τα είδη συσκευών αναπαραγωγής πολυμέσων (όπως προσωπικοί υπολογιστές, υπολογιστές παλάμης, τηλεοράσεις με αποκωδικοποιητή, κινητά τηλέφωνα) εξασφαλίζει προστασία της επένδυσης
- ✓ Νέες ιδέες για υπηρεσίες μπορούν να υλοποιηθούν όπως υπηρεσίες τοπικού ενδιαφέροντος, προσωποποιημένες υπηρεσίες, έξυπνες οθόνες προβολής καθώς και προβολή διαφημιστικών μηνυμάτων
- ✓ Υπάρχουν πολλές ιδέες ακόμη στο συρτάρι...

